



M) EJECUCIÓN DEL PRESUPUESTO DE GASTOS

EJECUCIÓN DEL PRESUPUESTO DE GASTOS: Refleja la proporción de los créditos aprobados en el ejercicio que han dado lugar a reconocimiento de obligaciones presupuestarias

FÓRMULA: Obligaciones reconocidas netas/Créditos definitivos

Capítulo	Créditos reconocidos	Obligaciones Netas	Porcentaje
1 - GASTOS DE PERSONAL.	25.985.600,63	25.439.177,34	97,90 %
2 - GASTOS CORRIENTES EN BIENES Y SERVICIOS	16.150.734,50	9.280.701,01	57,46 %
3 - GASTOS FINANCIEROS	776.795,89	661.955,08	85,22 %
4 - TRANSFERENCIAS CORRIENTES	11.075.842,32	7.261.226,46	65,56 %
6 - INVERSIONES REALES	63.820.437,22	19.026.960,44	29,81 %
7 - TRANSFERENCIAS DE CAPITAL	8.078.109,95	6.176.171,90	76,46 %
8 - ACTIVOS FINANCIEROS	400.000,00	259.957,12	64,99 %
9 - PASIVOS FINANCIEROS	8.702.834,08	7.334.929,21	84,28 %
TOTAL	134.990.354,59	75.441.078,56	55,89 %

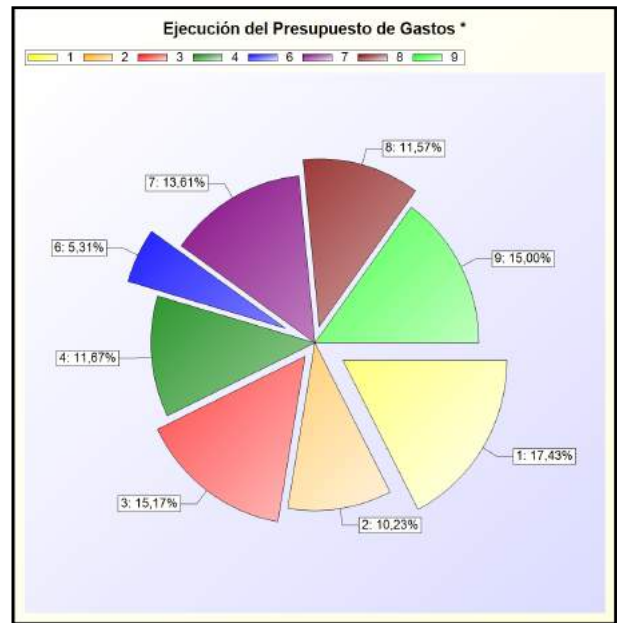
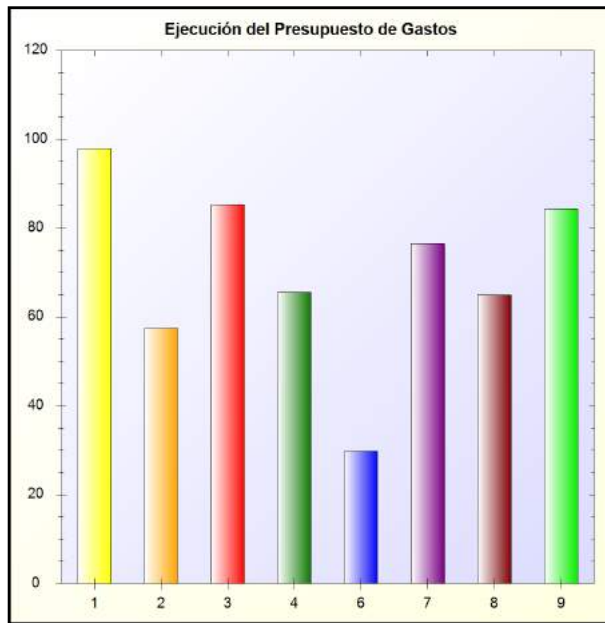

* -> Aporte relativo de cada detalle al valor total del indicador



N) REALIZACIÓN DE PAGOS

REALIZACIÓN DE PAGOS: Refleja la proporción de obligaciones reconocidas en el ejercicio cuyo pago ya se ha realizado al finalizar el mismo con respecto al total de obligaciones reconocidas

FÓRMULA: Pagos realizados / Obligaciones reconocidas netas

Capítulo	Obligaciones Netas	Pagos Líquidos	Porcentaje
1 - GASTOS DE PERSONAL.	25.439.177,34	24.945.078,98	98,06 %
2 - GASTOS CORRIENTES EN BIENES Y SERVICIOS	9.280.701,01	7.762.422,21	83,64 %
3 - GASTOS FINANCIEROS	661.955,08	433.349,82	65,47 %
4 - TRANSFERENCIAS CORRIENTES	7.261.226,46	3.607.930,71	49,69 %
6 - INVERSIONES REALES	19.026.960,44	16.200.104,68	85,14 %
7 - TRANSFERENCIAS DE CAPITAL	6.176.171,90	1.370.412,25	22,19 %
8 - ACTIVOS FINANCIEROS	259.957,12	259.957,12	100,00 %
9 - PASIVOS FINANCIEROS	7.334.929,21	7.334.929,21	100,00 %
TOTAL	75.441.078,56	61.914.184,98	82,07 %

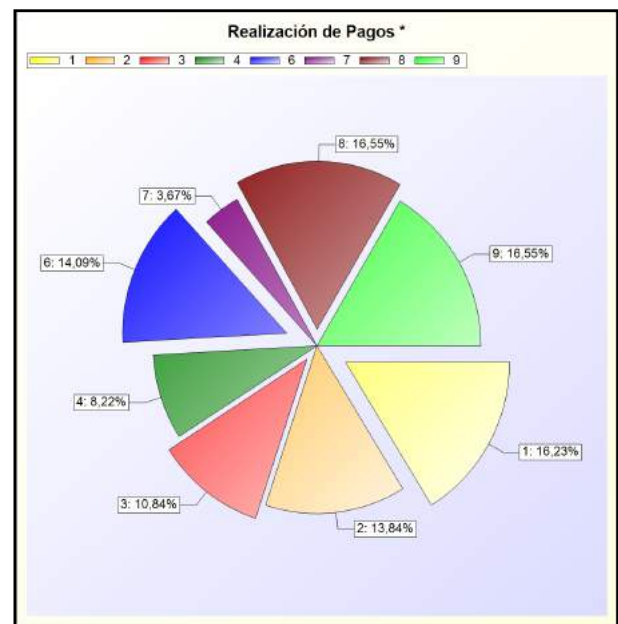
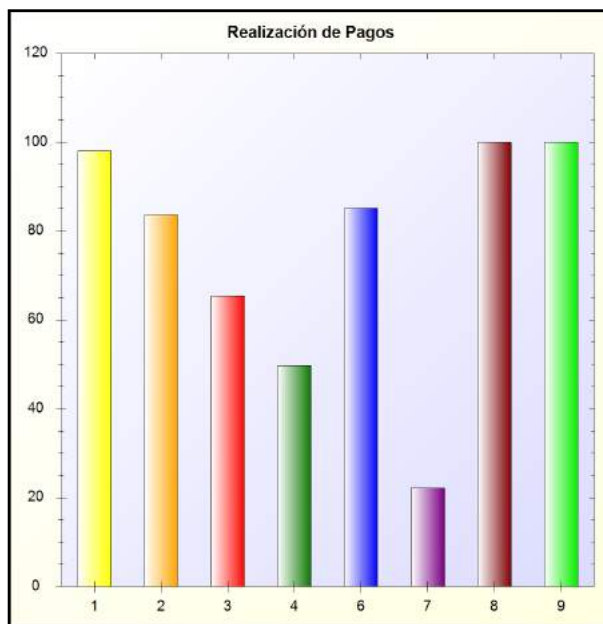

* -> Aporte relativo de cada detalle al valor total del indicador

O) GASTO POR HABITANTE

GASTO POR HABITANTE: Para las entidades territoriales y sus organismos autónomos, este índice distribuye la totalidad del gasto presupuestario realizado en el ejercicio entre los habitantes de la entidad

FÓRMULA: Obligaciones reconocidas netas / Número de habitantes

Capítulo	Obligaciones Netas	Habitantes	Gasto por Habitante
1 - GASTOS DE PERSONAL.	25.439.177,34	140.271	181,36 €
2 - GASTOS CORRIENTES EN BIENES Y SERVICIOS	9.280.701,01	140.271	66,16 €
3 - GASTOS FINANCIEROS	661.955,08	140.271	4,72 €
4 - TRANSFERENCIAS CORRIENTES	7.261.226,46	140.271	51,77 €
6 - INVERSIONES REALES	19.026.960,44	140.271	135,64 €
7 - TRANSFERENCIAS DE CAPITAL	6.176.171,90	140.271	44,03 €
8 - ACTIVOS FINANCIEROS	259.957,12	140.271	1,85 €
9 - PASIVOS FINANCIEROS	7.334.929,21	140.271	52,29 €
TOTAL	75.441.078,56	140.271	537,82 €

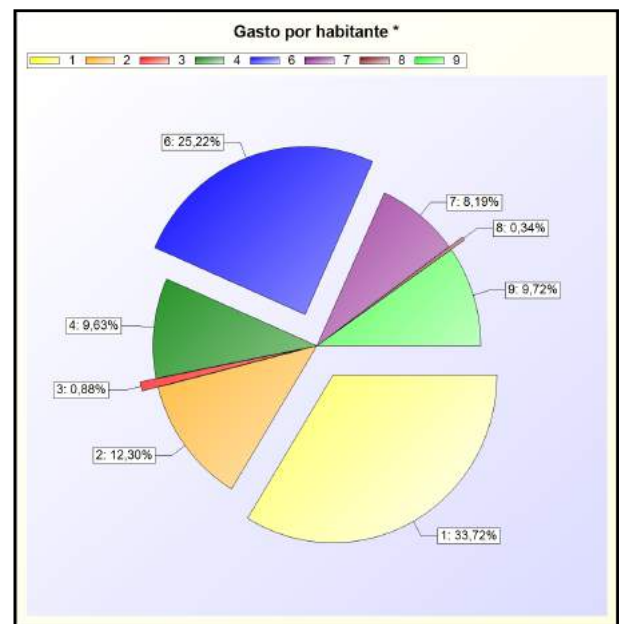
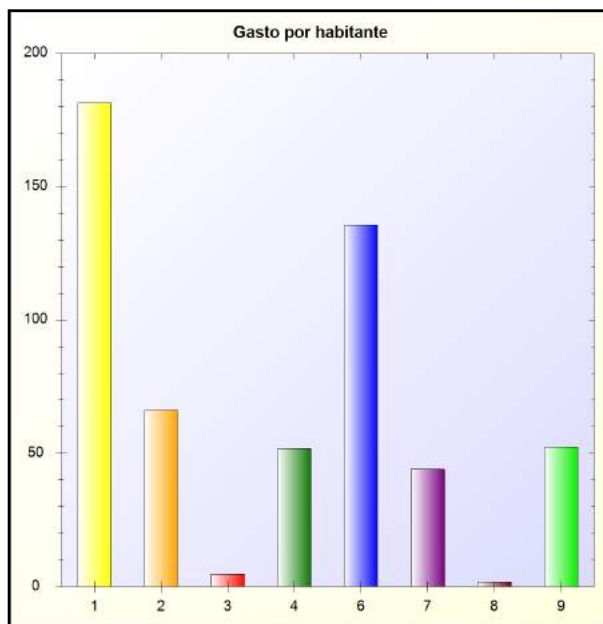

* -> Aporte relativo de cada detalle al valor total del indicador



P) INVERSIÓN POR HABITANTE

INVERSIÓN POR HABITANTE: Para las entidades territoriales y sus organismos autónomos, este índice distribuye la totalidad del gasto presupuestario por operaciones de capital realizado en el ejercicio entre el número de habitantes de la entidad

FÓRMULA: Obligaciones reconocidas netas (Capítulos 6 y 7) / Número de habitantes

Capítulo	Obligaciones Netas	Habitantes	Gasto por Habitante
6 - INVERSIONES REALES	19.026.960,44	140.271	135,64 €
7 - TRANSFERENCIAS DE CAPITAL	6.176.171,90	140.271	44,03 €
TOTAL	25.203.132,34	140.271	179,67 €

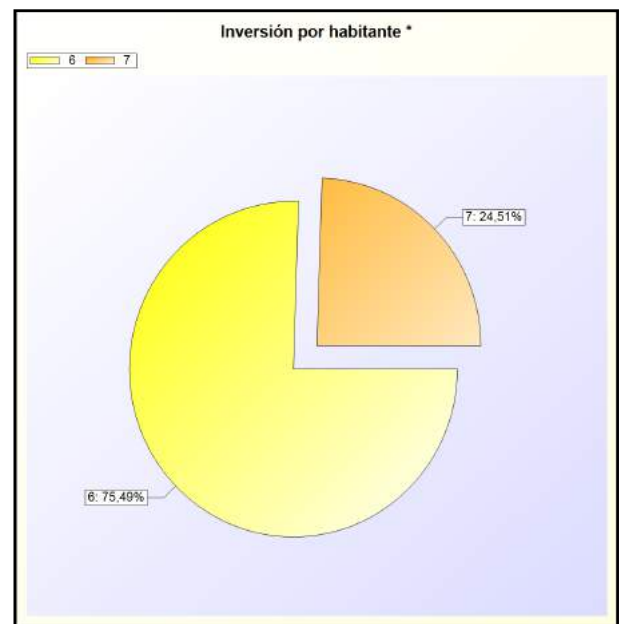
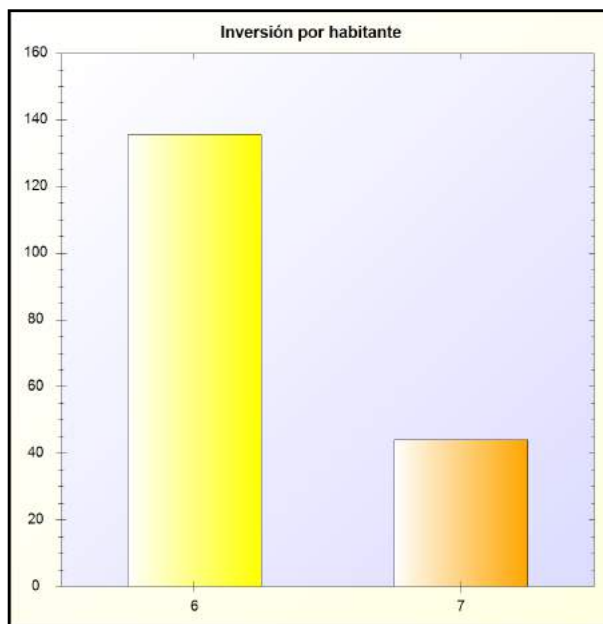

* -> Aporte relativo de cada detalle al valor total del indicador



Q) ESFUERZO INVERSOR

ESFUERZO INVERSOR: Muestra la proporción que representan las operaciones de capital realizadas en el ejercicio en relación con la totalidad de los gastos presupuestarios realizados en el mismo

FÓRMULA: Obligaciones reconocidas netas (Capítulos 6 y 7) / Total obligaciones reconocidas netas

Capítulo	Obligaciones Rec.	Total Obligaciones Rec.	Porcentaje
6 - INVERSIONES REALES	19.026.960,44	75.441.078,56	25,22 %
7 - TRANSFERENCIAS DE CAPITAL	6.176.171,90	75.441.078,56	8,19 %
TOTAL	25.203.132,34	75.441.078,56	33,41 %

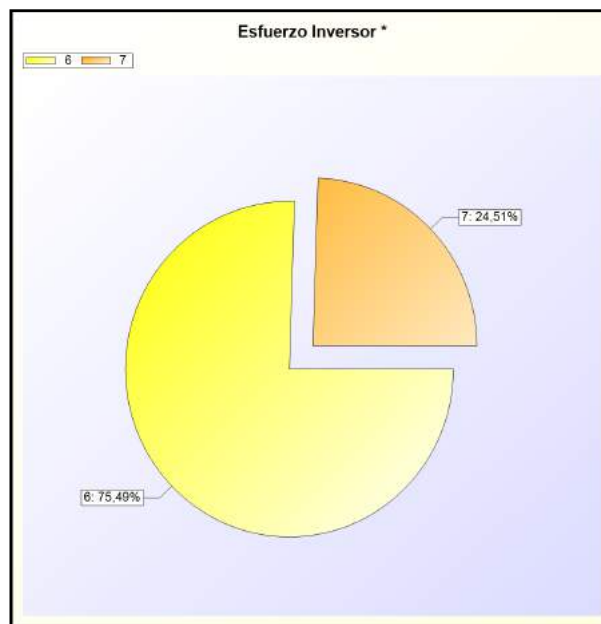
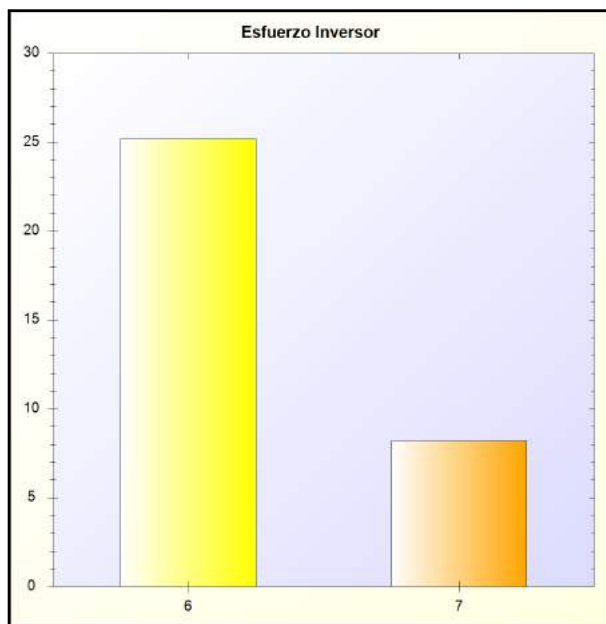

* -> Aporte relativo de cada detalle al valor total del indicador



R) EJECUCIÓN DEL PRESUPUESTO DE INGRESOS

EJECUCIÓN DEL PRESUPUESTO DE INGRESOS: Refleja la proporción que sobre los ingresos presupuestarios previstos suponen los ingresos presupuestarios netos, esto es, los derechos reconocidos netos

FÓRMULA: Derechos reconocidos netos/Previsiones definitivas

Capítulo	Previsiones Definitivas	Derechos Rec. Netos	Porcentaje
1 - Impuestos directos	1.632.700,00	1.910.443,61	117,01 %
2 - Impuestos indirectos	2.802.760,00	3.182.654,68	113,55 %
3 - Tasas, precios públicos y otros ingresos	5.655.233,92	7.769.885,25	137,39 %
4 - Transferencias corrientes	49.051.290,19	48.016.973,73	97,89 %
5 - Ingresos patrimoniales	581.860,00	536.452,74	92,20 %
7 - Transferencias de capital	46.229.433,85	25.286.932,82	54,70 %
8 - Activos financieros	28.737.076,63	257.673,49	0,90 %
9 - Pasivos financieros	300.000,00	-5.180.098,27	-1.726,70 %
TOTAL	134.990.354,59	81.780.918,05	60,58 %

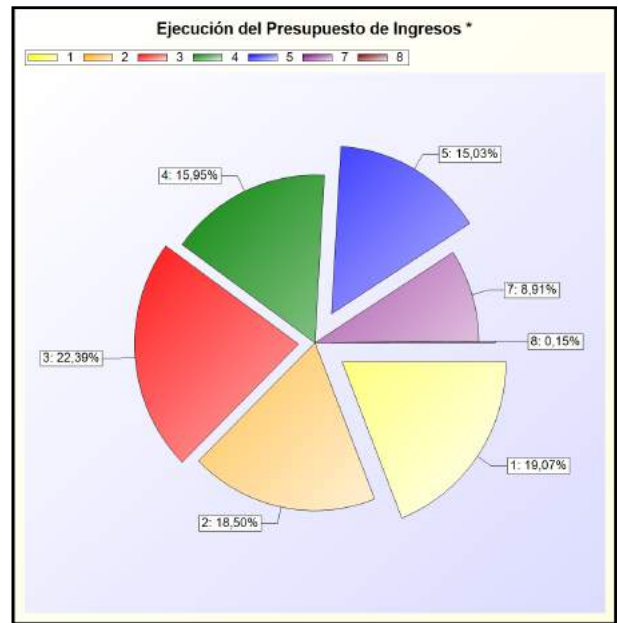
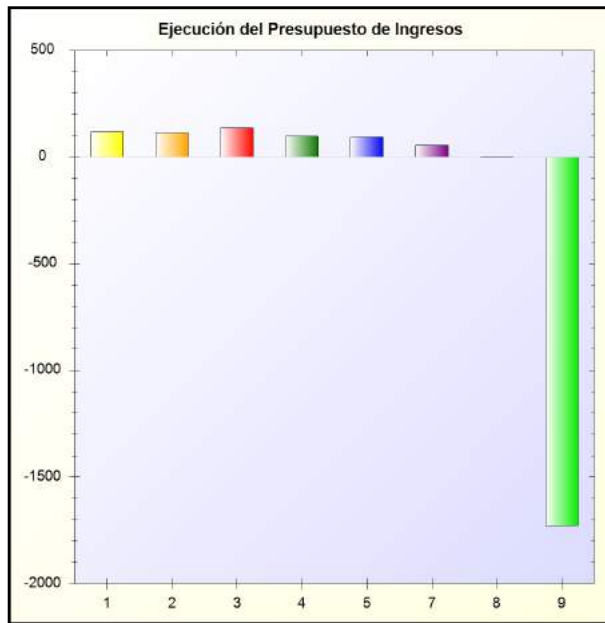

* -> Aporte relativo de cada detalle al valor total del indicador



S) REALIZACIÓN DE COBROS

REALIZACIÓN DE COBROS: Refleja la proporción que suponen los cobros obtenidos en el ejercicio sobre los derechos reconocidos netos

FÓRMULA: Recaudación neta / Derechos reconocidos netos

Capítulo	Recaudación Neta (A)	Der. Rec. Netos (B)	Porcentaje (A/B * 100)
1 - Impuestos directos	1.910.443,61	1.910.443,61	100,00 %
2 - Impuestos indirectos	3.182.654,68	3.182.654,68	100,00 %
3 - Tasas, precios públicos y otros ingresos	7.652.180,91	7.769.885,25	98,49 %
4 - Transferencias corrientes	44.863.023,15	48.016.973,73	93,43 %
5 - Ingresos patrimoniales	327.367,05	536.452,74	61,02 %
7 - Transferencias de capital	24.249.189,26	25.286.932,82	95,90 %
8 - Activos financieros	257.485,99	257.673,49	99,93 %
9 - Pasivos financieros	-5.180.098,27	-5.180.098,27	100,00 %
TOTAL	77.262.246,38	81.780.918,05	94,47 %

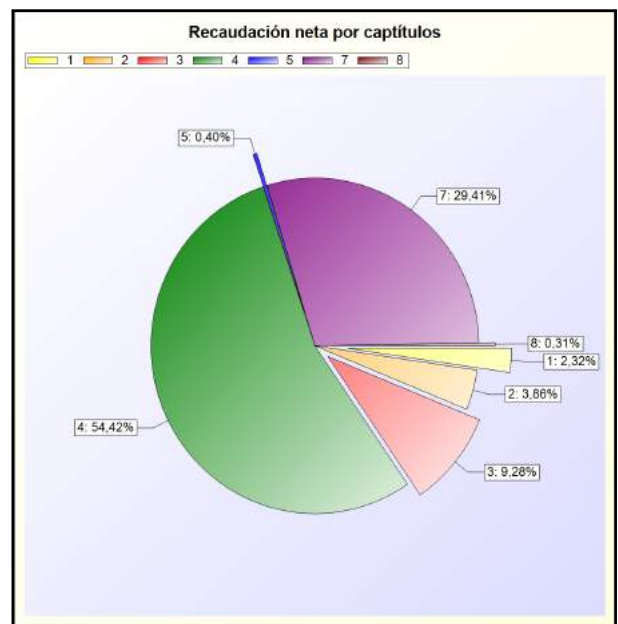
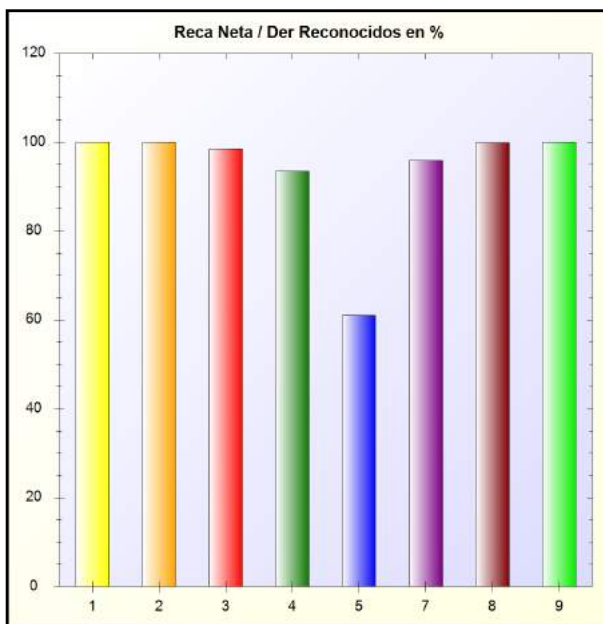

* -> Aporte relativo de cada detalle al valor total del indicador



T) AUTONOMÍA

AUTONOMÍA: Muestra la proporción que representan los ingresos presupuestarios realizados en el ejercicio (excepto los derivados de subvenciones y de pasivos financieros) en relación con la totalidad de los ingresos presupuestarios realizados en el mismo

FÓRMULA: Derechos reconocidos netos (Capítulos 1 a 3, 5, 6 y 8 + transferencias recibidas) / Total derechos reconocidos netos

Derechos Rec. Netos + Transf.	Derechos Rec. Totales	Porcentaje
75.805.035,31	81.780.918,05	92,69 %

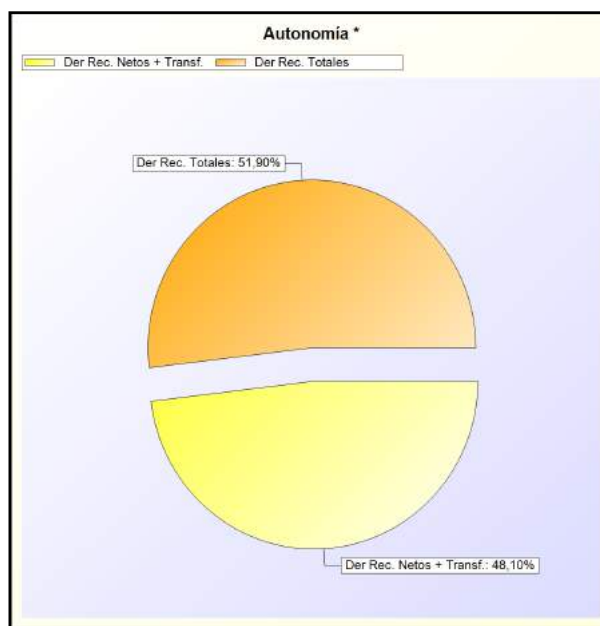
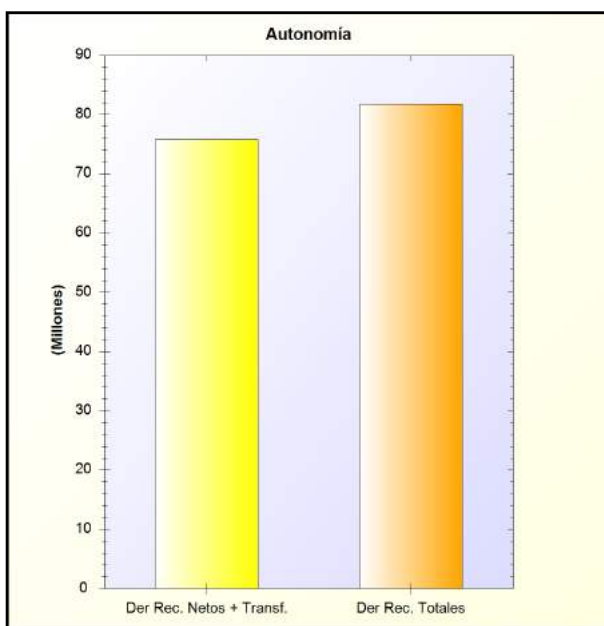

* -> Aporte relativo de cada detalle al valor total del indicador

U) AUTONOMÍA FISCAL

AUTONOMÍA FISCAL: Refleja la proporción que representan los ingresos presupuestarios de naturaleza tributaria realizados en el ejercicio en relación con la totalidad de los ingresos presupuestarios realizados en el mismo

FÓRMULA: Derechos reconocidos netos (de ingresos de naturaleza tributaria) / Total derechos reconocidos netos

Derechos Rec. Netos + Transf.	Derechos Rec. Totales	Porcentaje
10.938.950,61	81.780.918,05	13,38 %

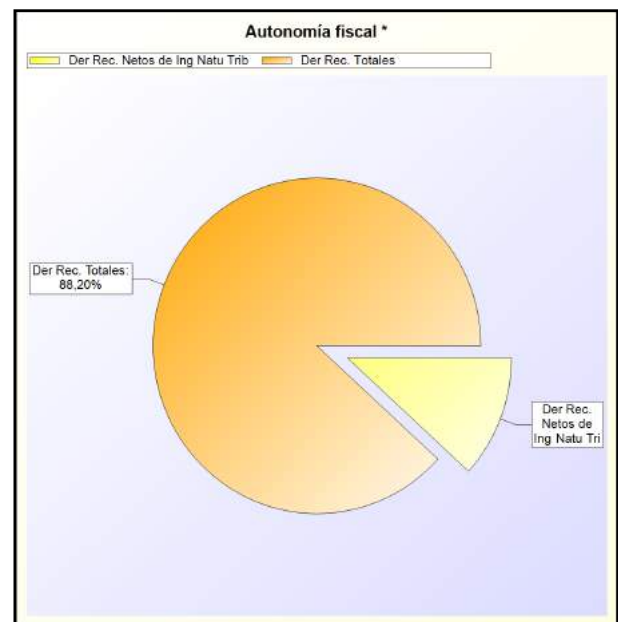
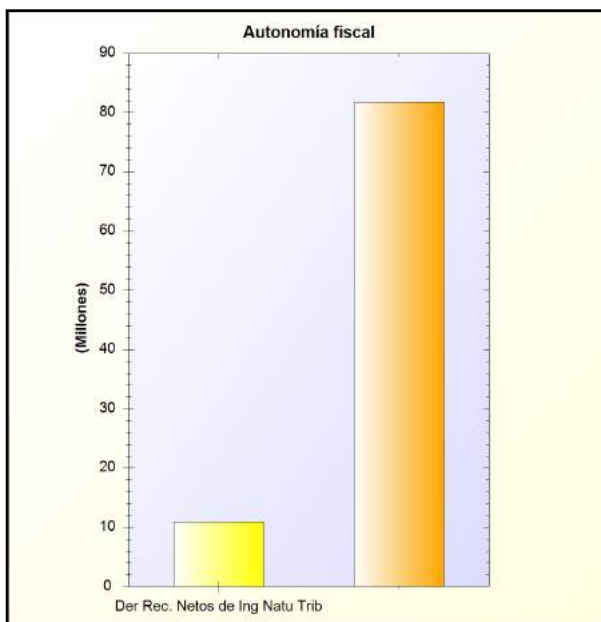

* -> Aporte relativo de cada detalle al valor total del indicador



V) SUPERÁVIT (O DÉFICIT) POR HABITANTE

SUPERÁVIT (O DÉFICIT) POR HABITANTE en las entidades territoriales y sus organismos autónomos

FÓRMULA: Resultado presupuestario ajustado / Número de habitantes

Resultado Presupuestario Ajustado	Habitantes	Superávit
17.911.232,32	140271	127,69 €

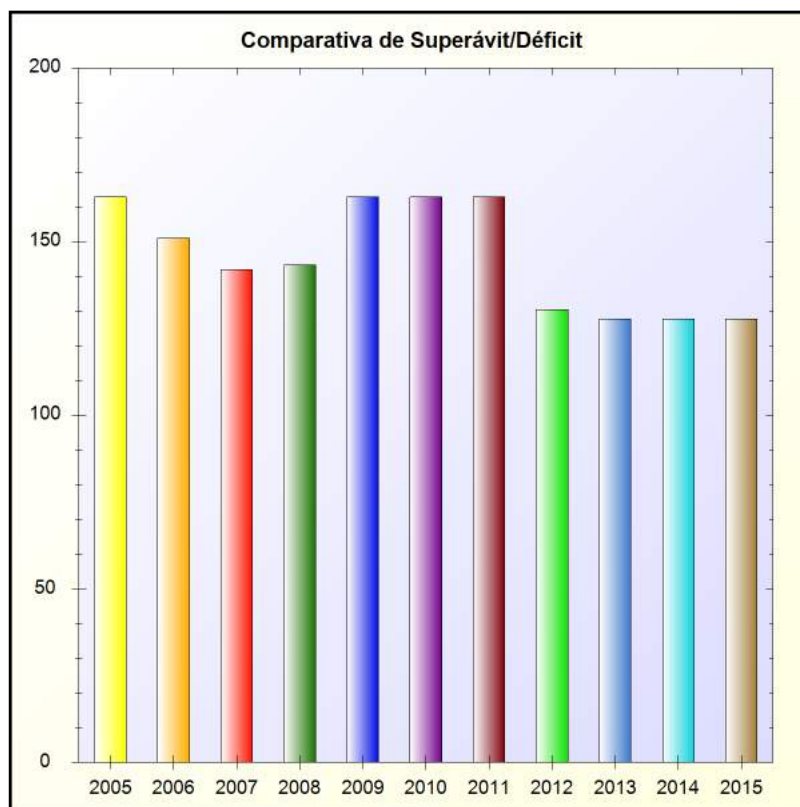



W) REALIZACIÓN DE PAGOS

REALIZACIÓN DE PAGOS: Pone de manifiesto la proporción de pagos que se han efectuado en el ejercicio de las obligaciones pendientes de pago de presupuestos ya cerrados

FÓRMULA: Pagos / Saldo inicial de obligaciones (+/- modificaciones y anulaciones)

Capítulo	Pagos	Saldo Inicial de	Porcentaje
1 - GASTOS DE PERSONAL.	456.198,67	456.198,67	100,00 %
2 - GASTOS CORRIENTES EN BIENES Y SERVICIOS	1.603.938,64	1.617.644,64	99,15 %
3 - GASTOS FINANCIEROS	0,00	25,54	0 %
4 - TRANSFERENCIAS CORRIENTES	2.067.662,51	2.092.268,13	98,82 %
6 - INVERSIONES REALES	2.049.933,39	2.049.992,33	100,00 %
7 - TRANSFERENCIAS DE CAPITAL	2.610.503,31	2.610.503,31	100,00 %
8 - ACTIVOS FINANCIEROS	2.905,37	2.905,37	100,00 %
TOTAL	8.791.141,89	8.829.537,99	99,57 %

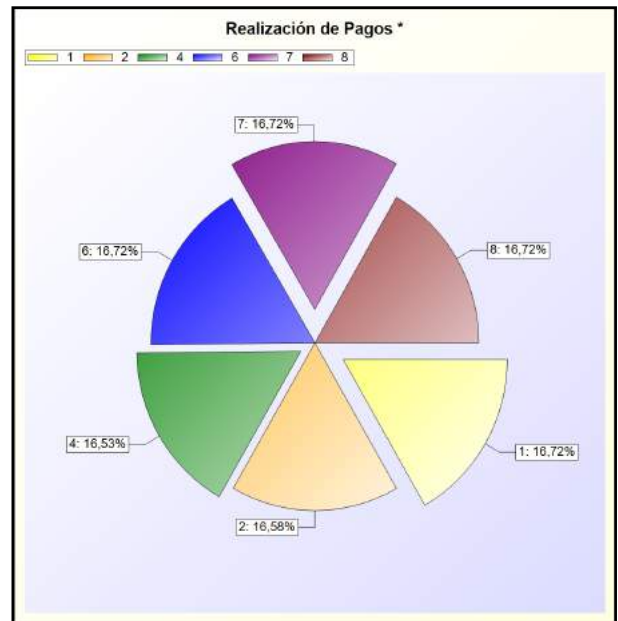
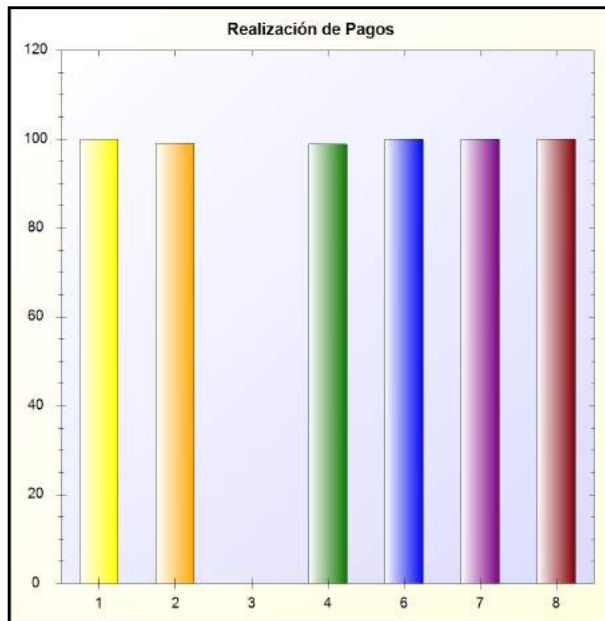

* -> Aporte relativo de cada detalle al valor total del indicador



X) REALIZACIÓN DE COBROS

REALIZACIÓN DE COBROS: Pone de manifiesto la proporción de cobros que se han efectuado en el ejercicio relativos a derechos pendientes de cobro de presupuestos ya cerrados

FÓRMULA: Cobros / Saldo inicial de derechos (+/- modificaciones y anulaciones)

Capítulo	Cobros	Saldo Inicial de	Porcentaje
1 - Impuestos directos	147.853,36	147.853,36	100,00 %
3 - Tasas, precios públicos y otros ingresos	171.688,17	1.619.205,67	10,60 %
4 - Transferencias corrientes	3.509.582,09	13.516.436,70	25,97 %
5 - Ingresos patrimoniales	58.250,00	60.578,16	96,16 %
7 - Transferencias de capital	2.028.523,70	2.937.790,20	69,05 %
8 - Activos financieros	0,00	1.634,25	0 %
TOTAL	5.915.897,32	18.283.498,34	32,36 %

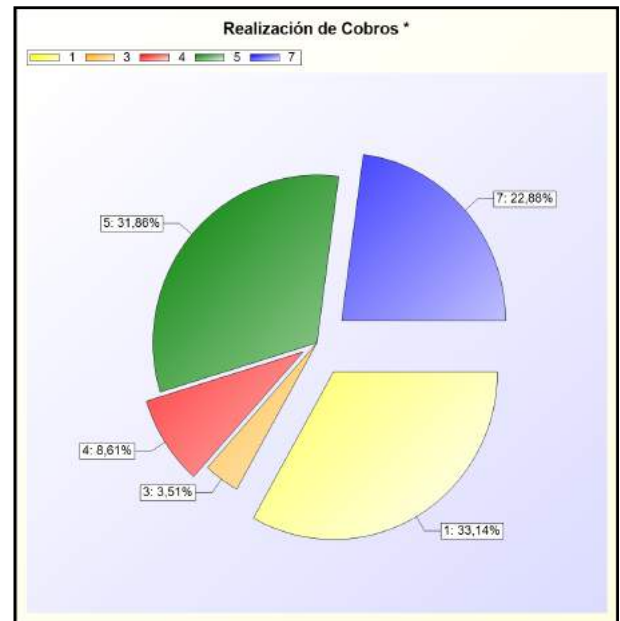
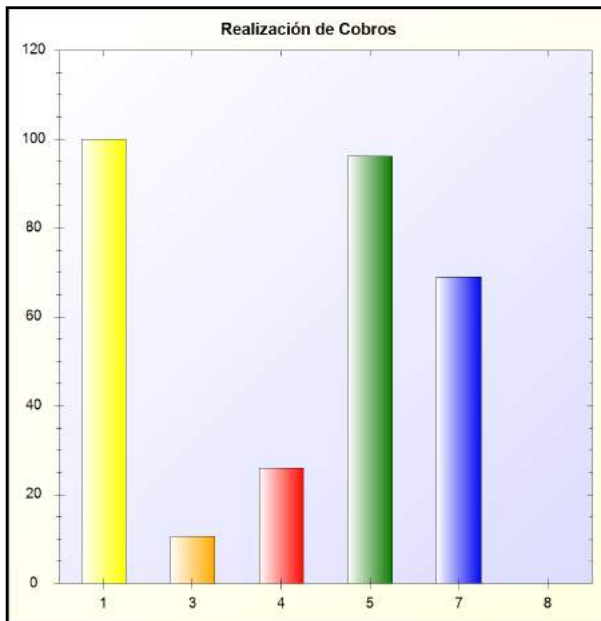

* -> Aporte relativo de cada detalle al valor total del indicador



Cuenta General del Ejercicio 2015

26 - INFORMACIÓN SOBRE EL COSTE DE LAS ACTIVIDADES





26 - INFORMACIÓN SOBRE EL COSTE DE LAS ACTIVIDADES

1. RESUMEN GENERAL DE COSTES DE LA ENTIDAD



26. INFORMACIÓN SOBRE EL COSTE DE LAS ACTIVIDADES

26.1 RESUMEN GENERAL DE COSTES DE LA ENTIDAD

ELEMENTOS	IMPORTE	%
Costes de personal	0,00	0,00 %
Sueldos y salarios	0,00	0,00 %
Indenizaciones	0,00	0,00 %
Cotizaciones sociales a cargo del empleador	0,00	0,00 %
Otros costes sociales	0,00	0,00 %
Indenizaciones por razón del servicio	0,00	0,00 %
Transporte de personal	0,00	0,00 %
Adquisición de bienes y servicios	0,00	0,00 %
Coste de materiales de reprografía e imprenta	0,00	0,00 %
Coste de otros materiales	0,00	0,00 %
Adquisición de bienes de inversión	0,00	0,00 %
Trabajos realizados por otras entidades	0,00	0,00 %
Servicios exteriores	0,00	0,00 %
Costes de investigación y desarrollo del ejercicio	0,00	0,00 %
Arrendamientos y cánones	0,00	0,00 %
Reparaciones y conservación	0,00	0,00 %
Servicios de profesionales independientes	0,00	0,00 %
Transportes	0,00	0,00 %
Servicios bancarios y similares	0,00	0,00 %
Publicidad, propaganda y relaciones públicas	0,00	0,00 %
Suministros	0,00	0,00 %
Comunicaciones	0,00	0,00 %
Costes diversos	0,00	0,00 %
Tributos	0,00	0,00 %
Costes calculados	0,00	0,00 %
Amortizaciones	0,00	0,00 %
Costes financieros	0,00	0,00 %
Costes transferencias	0,00	0,00 %
Otros costes	0,00	0,00 %
TOTAL	0,00	100,00 %



26 - INFORMACIÓN SOBRE EL COSTE DE LAS ACTIVIDADES

2. RESUMEN DEL COSTE POR ELEMENTOS DE LAS ACTIVIDADES



26. INFORMACIÓN SOBRE EL COSTE DE LAS ACTIVIDADES

26.2 RESUMEN DEL COSTE POR ELEMENTOS DE LAS ACTIVIDADES

No constan datos para este apartado.



26 - INFORMACIÓN SOBRE EL COSTE DE LAS ACTIVIDADES

3. RESUMEN DE COSTES POR ACTIVIDAD



26. INFORMACIÓN SOBRE EL COSTE DE LAS ACTIVIDADES

26.3 RESUMEN DE COSTES POR ACTIVIDAD

No constan datos para este apartado.



26 - INFORMACIÓN SOBRE EL COSTE DE LAS ACTIVIDADES

4. RESUMEN RELACIONANDO COSTES E INGRESOS DE LAS ACTIVIDADES



26. INFORMACIÓN SOBRE EL COSTE DE LAS ACTIVIDADES

26.4 RESUMEN RELACIONANDO COSTES E INGRESOS DE LAS ACTIVIDADES

No constan datos para este apartado.



Cuenta General del Ejercicio 2015

27 - INDICADORES DE GESTIÓN





No constan datos para este apartado.



Cuenta General del Ejercicio 2015

28 - HECHOS POSTERIORES AL CIERRE





28 - HECHOS POSTERIORES AL CIERRE

No constan datos para este apartado.



Cuenta General del Ejercicio 2015

*29 - ASPECTOS DERIVADOS DE LA TRANSICIÓN A LAS NUEVAS NORMAS
CONTABLES*





Aspectos derivados de la transición a las nuevas normas contables

1.Estado de conciliación



Aspectos derivados de la transición a las nuevas normas contables

2.Datos incluidos en la cuentas del ejercicio 2014
1-Balance



Aspectos derivados de la transición a las nuevas normas contables

2.Datos incluidos en la cuentas del ejercicio 2014
2-Cuenta de Resultado



Aspectos derivados de la transición a las nuevas normas contables

2.Datos incluidos en la cuentas del ejercicio 2014
3-Remanente de Tesorería



Aspectos derivados de la transición a las nuevas normas contables

3.Ajustes realizados por disposición transitoria



Cuenta General del Ejercicio 2015

30 - ESTADO DE CONCILIACIÓN BANCARIA





30. ESTADO DE CONCILIACIÓN BANCARIA

ENTIDAD BANCARIA (IBAN/BIC)	SALDO SEGÚN ENTIDAD BANCARIA (1)	COBROS CONTABILIZADOS POR LA ENTIDAD Y NO POR EL BANCO (2)	PAGOS CONTABILIZADOS POR LA ENTIDAD Y NO POR EL BANCO(3)	COBROS CONTABILIZADOS POR EL BANCO Y NO POR LA ENTIDAD (4)	PAGOS CONTABILIZADOS POR EL BANCO Y NO POR LA ENTIDAD (5)	SALDO CONCILIADO (6)=(1+2+5)-(3+4)	SALDO SEGUN LA ENTIDAD (7)	DIFERENCIA SALDOS (8)=(6-7)
ES0520389982376000485533	0,00	0,00	0,00	0,00	0,00	0,00	0,00	0,00
ES0704872028652000008123	0,00	0,00	0,00	0,00	0,00	0,00	0,00	0,00
ES0921000056140201061730	0,00	0,00	0,00	0,00	0,00	0,00	0,00	0,00
ES1500610030680172170308	0,00	0,00	0,00	0,00	0,00	0,00	0,00	0,00
ES2000756805660660000173	0,00	0,00	0,00	0,00	0,00	0,00	0,00	0,00
ES2304872028612000011135	0,00	0,00	0,00	0,00	0,00	0,00	0,00	0,00
ES2702310002281096154745	0,00	0,00	0,00	0,00	0,00	0,00	0,00	0,00
ES3201825747440411504783	0,00	0,00	0,00	0,00	0,00	0,00	0,00	0,00
ES3600610030600725840114	0,00	0,00	0,00	0,00	0,00	0,00	0,00	0,00
ES4204872028682000013651	0,00	0,00	0,00	0,00	0,00	0,00	0,00	0,00
ES4501825747400201504498	0,00	0,00	0,00	0,00	0,00	0,00	0,00	0,00
ES4700810622060001521161	0,00	0,00	0,00	0,00	0,00	0,00	0,00	0,00
ES5401825747410201505354	0,00	0,00	0,00	0,00	0,00	0,00	0,00	0,00
ES5700810262560000201326	0,00	0,00	0,00	0,00	0,00	0,00	0,00	0,00
ES5701825747450200070765	0,00	0,00	0,00	0,00	0,00	0,00	0,00	0,00
ES6704872028662000016597	0,00	0,00	0,00	0,00	0,00	0,00	0,00	0,00
ES6900810622070006202033	0,00	0,00	0,00	0,00	0,00	0,00	0,00	0,00
ES7104872028672000012208	0,00	0,00	0,00	0,00	0,00	0,00	0,00	0,00
ES7500756805650630000139	0,00	0,00	0,00	0,00	0,00	0,00	0,00	0,00
ES8604872028622000014899	0,00	0,00	0,00	0,00	0,00	0,00	0,00	0,00
ES8920389982311400199078	0,00	0,00	0,00	0,00	0,00	0,00	0,00	0,00
ES9104872028642000013644	0,00	0,00	0,00	0,00	0,00	0,00	0,00	0,00
ES9321000056110200538990	0,00	0,00	0,00	0,00	0,00	0,00	0,00	0,00
TOTAL	0,00	0,00	0,00	0,00	0,00	0,00	0,00	0,00



Cuenta General del Ejercicio 2015

31 - BALANCE DE COMPROBACIÓN





31. BALANCE DE COMPROBACIÓN

CUENTA	DESCRIPCIÓN	SALDO INICIAL DEUDOR	SALDO INICIAL ACREEDOR	MOVIMIENTOS DEBE	MOVIMIENTOS HABER	SALDO FINAL DEUDOR	SALDO FINAL ACREEDOR
000	Presupuesto ejercicio corriente.	0,00	0,00	134.990.354,59	134.990.354,59	0,00	0,00
001	Presupuesto de gastos.Créditos iniciales.	0,00	0,00	81.008.590,00	81.008.590,00	0,00	0,00
0021	Suplementos de crédito.	0,00	0,00	11.144.913,31	11.144.913,31	0,00	0,00
0024	Incorporaciones de remanentes de crédito.	0,00	0,00	33.787.882,77	33.787.882,77	0,00	0,00
0025	Créditos generados por ingresos.	0,00	0,00	9.048.968,51	9.048.968,51	0,00	0,00
0030	Créditos disponibles.	0,00	0,00	95.779.550,04	134.990.354,59	0,00	39.210.804,55
0031	Créditos retenidos para gastar.	0,00	0,00	39.441.216,81	48.441.757,04	0,00	9.000.540,23
0032	Créditos retenidos para transferencias y bajas.	0,00	0,00	0,00	16.733,57	0,00	16.733,57
004	Presupuesto de gastos.Gastos autorizados.	0,00	0,00	86.686.651,24	86.762.276,24	0,00	75.625,00
005	Presupuesto de gastos.Gastos comprometidos.	0,00	0,00	0,00	86.686.651,24	0,00	86.686.651,24
006	Presupuesto de ingresos.Previsiones iniciales.	0,00	0,00	81.008.590,00	81.008.590,00	0,00	0,00
007	Presupuesto de ingresos.Modificación de prevision	0,00	0,00	53.981.764,59	53.981.764,59	0,00	0,00
008	Presupuesto de ingresos.Previsiones definitivas.	0,00	0,00	134.990.354,59	0,00	134.990.354,59	0,00
100	Patrimonio.	0,00	259.476.830,23	0,00	0,00	0,00	259.476.830,23
120	Resultados de ejercicios anteriores.	0,00	-43.906.958,45	3.003.838,60	8.948.174,00	0,00	-37.962.623,05
129	Resultado del ejercicio.	0,00	8.872.319,76	8.872.319,76	0,00	0,00	0,00
130	Subvenciones para la financiación del inmovilizado	0,00	2.789.130,56	0,00	0,00	0,00	2.789.130,56
170	Deudas a largo plazo con entidades de crédito.	0,00	6.874.276,41	5.668.052,48	0,00	0,00	1.206.223,93
180	Fianzas recibidas a largo plazo.	0,00	192.016,79	89.222,89	88.315,00	0,00	191.108,90
200	Inversión en investigación.	0,00	0,00	594.617,15	0,00	594.617,15	0,00
201	Inversión en desarrollo.	0,00	0,00	92.615,47	0,00	92.615,47	0,00
203	Propiedad industrial e intelectual.	14.935,58	0,00	0,00	0,00	14.935,58	0,00
206	Aplicaciones informáticas.	6.904,29	0,00	0,00	0,00	6.904,29	0,00
209	Otro inmovilizado intangible.	5.116.081,83	0,00	0,00	0,00	5.116.081,83	0,00
210	Terrenos y bienes naturales.	0,00	0,00	21.654.979,38	0,00	21.654.979,38	0,00
211	Construcciones.	109.237.187,79	0,00	1.387.692,06	0,00	110.624.879,85	0,00
212	Infraestructuras.	0,00	0,00	76.198.987,53	0,00	76.198.987,53	0,00
213	Bienes del patrimonio histórico.	0,00	0,00	3.523.261,12	0,00	3.523.261,12	0,00
214	Maquinaria y utillaje.	4.171.168,09	0,00	398.047,93	0,00	4.569.216,02	0,00
215	Instalaciones técnicas y otras instalaciones.	2.649.614,85	0,00	135.421,54	0,00	2.785.036,39	0,00
216	Mobiliario.	6.471.548,34	0,00	555.407,84	0,00	7.026.956,18	0,00
217	Equipos para procesos de información.	5.618.194,43	0,00	56.058,24	0,00	5.674.252,67	0,00
218	Elementos de transporte.	3.240.243,34	0,00	74.783,17	0,00	3.315.026,51	0,00
219	Otro inmovilizado material.	3.089.274,67	0,00	171.512,85	0,00	3.260.787,52	0,00
220	Inversiones en terrenos.	2.712.097,77	0,00	0,00	2.712.097,77	0,00	0,00
221	Inversiones en construcciones.	0,00	0,00	40.641,33	0,00	40.641,33	0,00
2300	Adaptación de terrenos y bienes naturales.Inmovili	10.050.757,81	0,00	0,00	10.050.757,81	0,00	0,00



31. BALANCE DE COMPROBACIÓN

CUENTA	DESCRIPCIÓN	SALDO INICIAL DEUDOR	SALDO INICIAL ACREEDOR	MOVIMIENTOS DEBE	MOVIMIENTOS HABER	SALDO FINAL DEUDOR	SALDO FINAL ACREEDOR
232	Infraestructuras en curso.	69.571.565,57	0,00	0,00	69.571.565,57	0,00	0,00
233	Bienes del patrimonio histórico en curso.	3.523.261,12	0,00	0,00	3.523.261,12	0,00	0,00
237	Equipos para procesos de información en montaje.	0,00	0,00	617,10	0,00	617,10	0,00
2501	En sociedades mercantiles.	250.000,00	0,00	0,00	0,00	250.000,00	0,00
2511	En sociedades mercantiles y sociedades cooperativa	30.303,63	0,00	2.000,00	0,00	32.303,63	0,00
2621	Deudores a largo plazo por aplazamiento y fraccion	366.577,41	0,00	67.194,12	252.935,21	180.836,32	0,00
270	Fianzas constituidas a largo plazo.	6.944,71	0,00	0,00	0,00	6.944,71	0,00
280	Amortización acumulada del inmovilizado intangible	0,00	0,00	2.506.251,83	2.506.251,83	0,00	0,00
2803	Amortización acumulada de propiedad industrial e i	0,00	0,00	0,00	10.952,76	0,00	10.952,76
2806	Amortización acumulada de aplicaciones informática	0,00	0,00	0,00	2.105,20	0,00	2.105,20
2809	Amortización acumulada de otro inmovilizado intang	0,00	0,00	0,00	3.215.003,64	0,00	3.215.003,64
2811	Amortización acumulada de construcciones.	0,00	0,00	75.854,24	4.388.275,38	0,00	4.312.421,14
2812	Amortización acumulada de infraestructuras.	0,00	13.444.345,33	13.062.241,34	154.051,15	0,00	536.155,14
2814	Amortización acumulada de maquinaria y utillaje.	0,00	0,00	0,00	3.254.593,40	0,00	3.254.593,40
2816	Amortización acumulada de mobiliario.	0,00	0,00	0,00	1.236.109,28	0,00	1.236.109,28
2817	Amortización acumulada de equipos para procesos de	0,00	0,00	0,00	2.572.492,42	0,00	2.572.492,42
2818	Amortización acumulada de elementos de transporte.	0,00	0,00	0,00	912.374,95	0,00	912.374,95
2819	Amortización acumulada de otro inmovilizado materi	0,00	0,00	0,00	828.136,79	0,00	828.136,79
4000	Operaciones de gestión.	0,00	0,00	37.685.844,15	48.157.276,71	0,00	10.471.432,56
4001	Otras cuentas a pagar.	0,00	0,00	259.957,12	259.957,12	0,00	0,00
4003	Otras deudas.	0,00	0,00	23.968.383,71	27.023.844,73	0,00	3.055.461,02
4010	Operaciones de gestión.	0,00	6.776.614,75	6.738.303,13	0,00	0,00	38.311,62
4011	Otras cuentas a pagar.	0,00	2.905,37	2.905,37	0,00	0,00	0,00
4013	Otras deudas.	0,00	2.050.017,87	2.049.933,39	0,00	0,00	84,48
410	Acreedores por IVA soportado.	0,00	0,00	59.000,16	59.000,16	0,00	0,00
4130	Operaciones de gestión.	0,00	796.053,87	1.608.659,62	1.916.845,41	0,00	1.104.239,66
4132	Deudas con entidades del grupo, multigrupo y asoci	0,00	65.909,91	65.909,91	328.539,98	0,00	328.539,98
4133	Otras deudas.	0,00	0,00	117.812,91	117.812,91	0,00	0,00
4180	Operaciones de gestión.	0,00	1.874,38	65.607,72	70.706,68	0,00	6.973,34
4181	Otras cuentas a pagar.	0,00	0,00	5.268.413,27	5.268.413,27	0,00	0,00
4190	Otros acreedores no presupuestarios	0,00	253.447,70	495.976,65	276.942,65	0,00	34.413,70
4191	Acreedores N.P. por Publicacion Anuncios Prensa Ex	0,00	18.168,21	12.518,73	13.938,33	0,00	19.587,81
4193	Acreedores por Ingresos indebidos ACF	0,00	101,64	356,80	255,16	0,00	0,00
4194	Acreedores N.P. CEAV	0,00	22.827,56	12.753,42	0,00	0,00	10.074,14
4300	Operaciones de gestión.	0,00	0,00	86.841.028,08	82.132.129,33	4.708.898,75	0,00
4301	Otras cuentas a cobrar.	0,00	0,00	88.315,00	88.315,00	0,00	0,00
4303	Otras inversiones financieras.	0,00	0,00	376.010,54	375.823,04	187,50	0,00

**31. BALANCE DE COMPROBACIÓN**

CUENTA	DESCRIPCIÓN	SALDO INICIAL DEUDOR	SALDO INICIAL ACREEDOR	MOVIMIENTOS DEBE	MOVIMIENTOS HABER	SALDO FINAL DEUDOR	SALDO FINAL ACREEDOR
4310	Operaciones de gestión.	21.256.573,55	0,00	0,00	5.915.897,32	15.340.676,23	0,00
4313	Otras inversiones financieras.	1.634,25	0,00	0,00	0,00	1.634,25	0,00
43320	Operaciones de gestión.	0,00	0,00	0,00	190.414,58	0,00	190.414,58
4339	Por devolución de ingresos.	0,00	0,00	0,00	5.334.020,99	0,00	5.334.020,99
43400	Operaciones de gestión.	0,00	0,00	0,00	2.974.709,46	0,00	2.974.709,46
437	Devolución de ingresos.	0,00	0,00	5.334.020,99	0,00	5.334.020,99	0,00
440	Deudores por IVA repercutido.	84,48	0,00	22.953,14	1.863,90	21.173,72	0,00
4430	Operaciones de gestión.	36.577,32	0,00	360.915,08	161.305,47	236.186,93	0,00
4490	Pagos duplicados indebidos. Otros Deudores no pres	40.572,61	0,00	1.041,33	12.749,58	28.864,36	0,00
4493	Pagos duplicados indebidos ICO's Varios	691,54	0,00	0,00	0,00	691,54	0,00
4494	Pagos efectuados por cuenta de.... - ICO's Varios	1.395.148,69	0,00	0,00	11.641,44	1.383.507,25	0,00
4495	Retenciones por Compensación Deudas	74,93	0,00	0,00	0,00	74,93	0,00
4496	Deudores N.P. por Nomina Complementaria	0,00	0,00	343.455,77	343.455,77	0,00	0,00
4700	Hacienda Pública, deudor por IVA.	1.795,53	0,00	0,00	0,00	1.795,53	0,00
4720	IVA soportado.	0,00	0,00	59.000,16	59.000,16	0,00	0,00
4750	Hacienda Pública, acreedor por IVA.	0,00	20.165,39	21.353,24	22.953,14	0,00	21.765,29
4751	Hacienda Pública, acreedor por retenciones practi	0,00	470.471,57	3.370.758,64	3.349.357,29	0,00	449.070,22
4760	Seguridad Social.	0,00	106.707,61	1.076.858,53	1.084.868,76	0,00	114.717,84
4770	IVA repercutido.	0,00	0,00	22.953,14	22.953,14	0,00	0,00
4900	Operaciones de gestión.	0,00	9.750.083,87	9.750.083,87	10.028.659,70	0,00	10.028.659,70
520	Deudas a corto plazo con entidades de crédito.	0,00	1.577.671,84	1.577.671,84	0,00	0,00	0,00
529	Otras deudas a corto plazo.	0,00	4.860.617,10	5.476.082,77	618.228,17	0,00	2.762,50
5311	En sociedades mercantiles y sociedades cooperativa	2.000,00	0,00	0,00	2.000,00	0,00	0,00
544	Créditos a corto plazo al personal.	244.924,55	0,00	259.957,12	257.673,49	247.208,18	0,00
554	Cobros pendientes de aplicación.	0,00	21.244,92	13.399.211,29	13.397.967,84	0,00	20.001,47
555	Pagos pendientes de aplicación.	14.259,20	0,00	4.000,84	18.003,06	256,98	0,00
556	Movimientos internos de tesorería.	0,00	0,00	44.941.818,73	44.941.818,73	0,00	0,00
557	Formalización.	0,00	0,00	10.922.997,32	10.922.997,32	0,00	0,00
5580	Provisiones de fondos para pagos a justificar pend	0,00	0,00	6.940,00	6.940,00	0,00	0,00
5581	Provisiones de fondos para anticipos de caja fija	3.547,27	0,00	221.195,09	224.742,36	0,00	0,00
5584	Libramientos para pagos a justificar.	0,00	0,00	6.940,00	6.940,00	0,00	0,00
5585	Libramientos para la reposición de anticipos de ca	0,00	0,00	221.195,09	221.195,09	0,00	0,00
560	Fianzas recibidas a corto plazo.	0,00	43.941,01	0,00	0,00	0,00	43.941,01
561	Depósitos recibidos a corto plazo.	0,00	51.056,74	33.255,05	33.255,05	0,00	51.056,74
565	Fianzas constituidas a corto plazo.	499,88	0,00	0,00	0,00	499,88	0,00
570	Caja operativa.	10.927,42	0,00	1.822.096,63	1.819.923,31	13.100,74	0,00
571	Bancos e instituciones de crédito.Cuentas operativ	6.707.823,27	0,00	106.241.971,94	101.490.300,01	11.459.495,20	0,00

**31. BALANCE DE COMPROBACIÓN**

CUENTA	DESCRIPCIÓN	SALDO INICIAL DEUDOR	SALDO INICIAL ACREEDOR	MOVIMIENTOS DEBE	MOVIMIENTOS HABER	SALDO FINAL DEUDOR	SALDO FINAL ACREEDOR
573	Bancos e instituciones de crédito.Cuentas restring	370.093,49	0,00	5.953.129,99	4.856.547,37	1.466.676,11	0,00
5740	Caja.Pagos a justificar.	0,00	0,00	6.940,00	6.940,00	0,00	0,00
5741	Caja.Anticipos de caja fija.	79.952,73	0,00	248.202,36	258.195,09	69.960,00	0,00
5751	Bancos e instituciones de crédito.Anticipos de caj	0,00	0,00	1.000,00	0,00	1.000,00	0,00
577	Activos líquidos equivalentes al efectivo.	18.338.000,00	0,00	14.500.000,00	8.300.000,00	24.538.000,00	0,00
620	Gastos en investigación y desarrollo.	0,00	0,00	1.432.779,64	861.963,78	570.815,86	0,00
621	Arrendamientos y cánones.	0,00	0,00	31.676,36	0,00	31.676,36	0,00
622	Reparaciones y conservación.	0,00	0,00	636.345,31	0,00	636.345,31	0,00
623	Servicios de profesionales independientes.	0,00	0,00	262.952,01	0,00	262.952,01	0,00
624	Transportes.	0,00	0,00	387.730,83	0,00	387.730,83	0,00
625	Primas de seguros.	0,00	0,00	31.648,47	0,00	31.648,47	0,00
627	Publicidad, propaganda y relaciones públicas.	0,00	0,00	300.133,76	0,00	300.133,76	0,00
628	Suministros.	0,00	0,00	2.507.322,85	0,00	2.507.322,85	0,00
629	Comunicaciones y otros servicios.	0,00	0,00	4.836.877,80	0,00	4.836.877,80	0,00
630	Tributos de carácter local.	0,00	0,00	282.804,74	0,00	282.804,74	0,00
632	Tributos de carácter estatal.	0,00	0,00	2.908,88	0,00	2.908,88	0,00
640	Sueldos y salarios.	0,00	0,00	19.136.210,40	0,00	19.136.210,40	0,00
642	Cotizaciones sociales a cargo del empleador.	0,00	0,00	5.482.123,64	0,00	5.482.123,64	0,00
643	Aportaciones a sistemas complementarios de pension	0,00	0,00	415.681,94	0,00	415.681,94	0,00
644	Otros gastos sociales.	0,00	0,00	405.161,36	0,00	405.161,36	0,00
6500	A la entidad o entidades propietarias.	0,00	0,00	751.521,34	0,00	751.521,34	0,00
6501	Al resto de entidades.	0,00	0,00	3.271.302,82	0,00	3.271.302,82	0,00
6510	A la entidad o entidades propietarias.	0,00	0,00	500.000,00	0,00	500.000,00	0,00
6511	Al resto de entidades.	0,00	0,00	8.914.574,20	0,00	8.914.574,20	0,00
6625	Intereses de deudas con entidades de crédito.	0,00	0,00	112.102,44	0,00	112.102,44	0,00
669	Otros gastos financieros.	0,00	0,00	549.852,64	0,00	549.852,64	0,00
678	Gastos excepcionales.	0,00	0,00	300,00	0,00	300,00	0,00
6803	Amortización de propiedad industrial e intelectual	0,00	0,00	1.991,41	0,00	1.991,41	0,00
6806	Amortización de aplicaciones informáticas.	0,00	0,00	1.097,24	0,00	1.097,24	0,00
6809	Amortización de otro inmovilizado intangible.	0,00	0,00	718.721,12	0,00	718.721,12	0,00
6811	Amortización de construcciones.	0,00	0,00	1.092.371,88	0,00	1.092.371,88	0,00
6812	Amortización de infraestructuras.	0,00	0,00	129.743,68	0,00	129.743,68	0,00
6814	Amortización de maquinaria y utillaje.	0,00	0,00	62.676,35	0,00	62.676,35	0,00
6816	Amortización de mobiliario.	0,00	0,00	322.982,71	0,00	322.982,71	0,00
6817	Amortización de equipos para procesos de informaci	0,00	0,00	701.031,67	0,00	701.031,67	0,00
6818	Amortización de elementos de transporte.	0,00	0,00	231.445,95	0,00	231.445,95	0,00
6819	Amortización de otro inmovilizado material.	0,00	0,00	220.662,48	0,00	220.662,48	0,00



31. BALANCE DE COMPROBACIÓN

CUENTA	DESCRIPCIÓN	SALDO INICIAL DEUDOR	SALDO INICIAL ACREEDOR	MOVIMIENTOS DEBE	MOVIMIENTOS HABER	SALDO FINAL DEUDOR	SALDO FINAL ACREEDOR
6983	Pérdidas por deterioro de créditos a otras entidad	0,00	0,00	10.028.659,70	0,00	10.028.659,70	0,00
720	Impuesto sobre la renta de las personas físicas.	0,00	0,00	0,00	1.234.475,71	0,00	1.234.475,71
727	Impuesto sobre actividades económicas.	0,00	0,00	0,00	675.967,90	0,00	675.967,90
7310	Impuesto sobre el valor añadido.	0,00	0,00	0,00	2.218.905,12	0,00	2.218.905,12
732	Impuestos especiales.	0,00	0,00	0,00	963.749,56	0,00	963.749,56
740	Tasas por prestación de servicios o realización de	0,00	0,00	136,02	5.172.415,13	0,00	5.172.279,11
741	Precios públicos por prestación de servicios o rea	0,00	0,00	150,00	3.180,00	0,00	3.030,00
742	Tasas por utilización privativa o aprovechamiento	0,00	0,00	1.124,19	135.289,45	0,00	134.165,26
744	Contribuciones especiales.	0,00	0,00	0,00	563.541,33	0,00	563.541,33
7501	Del resto de entidades.	0,00	0,00	678.229,11	73.022.974,66	0,00	72.344.745,55
7511	Del resto de entidades.	0,00	0,00	0,00	340.932,83	0,00	340.932,83
769	Otros ingresos financieros.	0,00	0,00	354,49	446.155,05	0,00	445.800,56
775	Reintegros.	0,00	0,00	0,00	1.435.451,56	0,00	1.435.451,56
777	Otros ingresos.	0,00	0,00	8.941,04	569.780,77	0,00	560.839,73
7983	Reversión del deterioro de créditos a otras entida	0,00	0,00	0,00	9.750.083,87	0,00	9.750.083,87
	TOTAL	274.631.841,94	274.631.841,94	1.356.478.474,52	1.356.478.474,52	507.715.576,08	507.715.576,08