

R) EJECUCIÓN DEL PRESUPUESTO DE INGRESOS

EJECUCIÓN DEL PRESUPUESTO DE INGRESOS: Refleja la proporción que sobre los ingresos presupuestarios previstos suponen los ingresos presupuestarios netos, esto es, los derechos reconocidos netos

FÓRMULA: Derechos reconocidos netos/Previsiones definitivas

| Capítulo | Previsiones Definitivas | Derechos Rec. Netos | Porcentaje |
|--|-------------------------|----------------------|----------------|
| 1 - Impuestos directos | 1.950.000,00 | 2.663.672,96 | 136,60 % |
| 2 - Impuestos indirectos | 2.765.570,00 | 3.148.580,60 | 113,85 % |
| 3 - Tasas, precios públicos y otros ingresos | 6.277.164,07 | 6.501.104,01 | 103,57 % |
| 4 - Transferencias corrientes | 67.439.793,56 | 66.409.881,04 | 98,47 % |
| 5 - Ingresos patrimoniales | 192.750,00 | 373.466,49 | 193,76 % |
| 7 - Transferencias de capital | 43.214.702,07 | 7.604.265,04 | 17,60 % |
| 8 - Activos financieros | 5.209.121,64 | 220.027,28 | 4,22 % |
| 9 - Pasivos financieros | 200.000,00 | 103.197,38 | 51,60 % |
| TOTAL | 127.249.101,34 | 87.024.194,80 | 68,39 % |

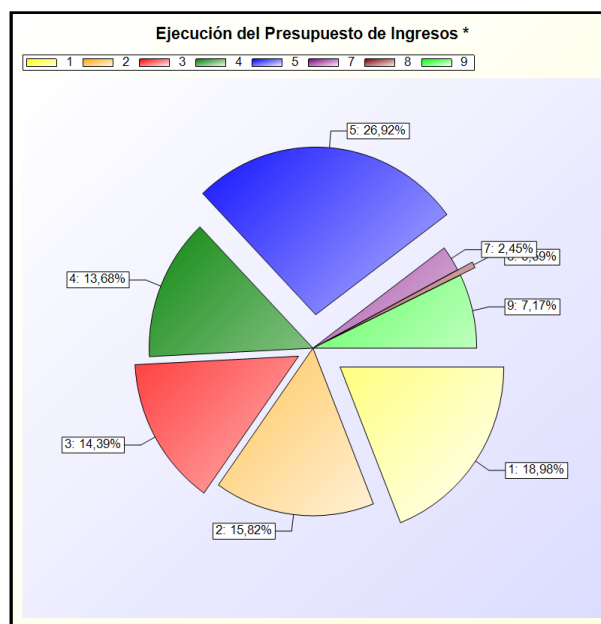
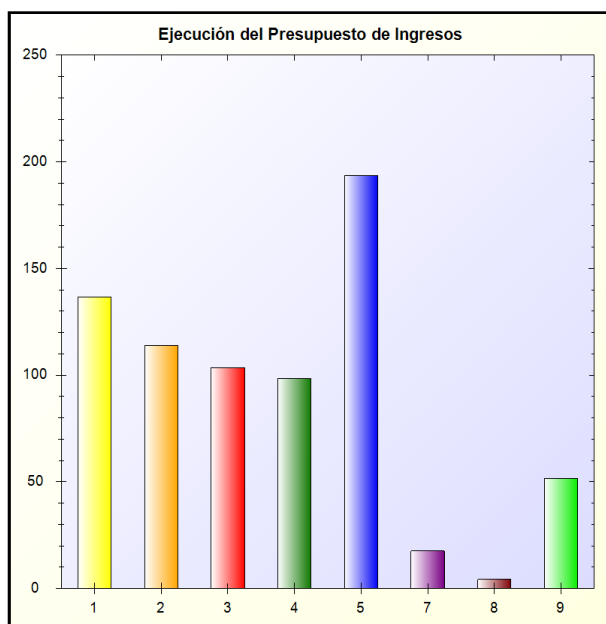

* -> Aporte relativo de cada detalle al valor total del indicador

