

## P) INVERSIÓN POR HABITANTE

**INVERSIÓN POR HABITANTE:** Para las entidades territoriales y sus organismos autónomos, este índice distribuye la totalidad del gasto presupuestario por operaciones de capital realizado en el ejercicio entre el número de habitantes de la entidad

**FÓRMULA:** Obligaciones reconocidas netas (Capítulos 6 y 7) / Número de habitantes

| Capítulo                      | Obligaciones Netas   | Habitantes     | Gasto por Habitante |
|-------------------------------|----------------------|----------------|---------------------|
| 6 - INVERSIONES REALES        | 6.558.706,43         | 140.271        | 46,76 €             |
| 7 - TRANSFERENCIAS DE CAPITAL | 5.278.654,73         | 140.271        | 37,63 €             |
| <b>TOTAL</b>                  | <b>11.837.361,16</b> | <b>140.271</b> | <b>84,39 €</b>      |

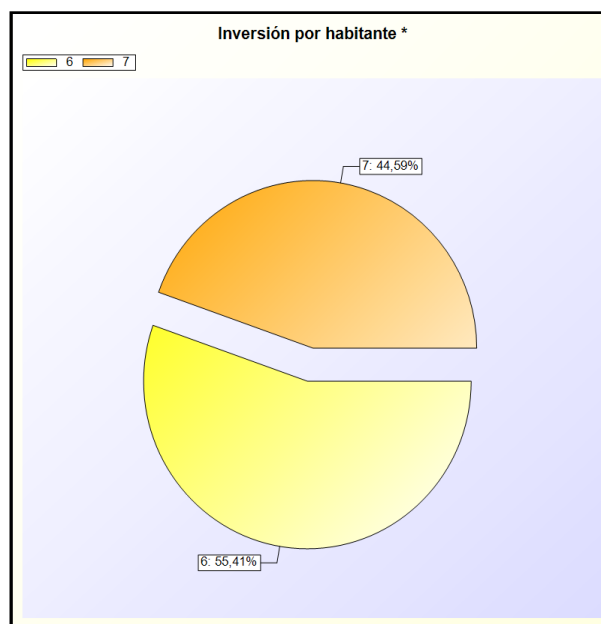
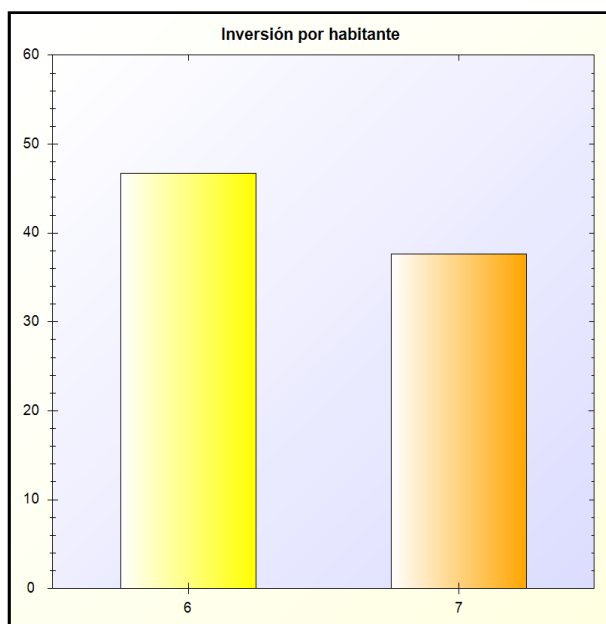

\* -> Aporte relativo de cada detalle al valor total del indicador

