

S) REALIZACIÓN DE COBROS

REALIZACIÓN DE COBROS: Refleja la proporción que suponen los cobros obtenidos en el ejercicio sobre los derechos reconocidos netos

FÓRMULA: Recaudación neta / Derechos reconocidos netos

Capítulo	Recaudación Neta (A)	Der. Rec. Netos (B)	Porcentaje (A/B * 100)
1 - Impuestos directos	2.663.672,96	2.663.672,96	100,00 %
2 - Impuestos indirectos	3.148.580,60	3.148.580,60	100,00 %
3 - Tasas, precios públicos y otros ingresos	6.500.361,51	6.501.104,01	99,99 %
4 - Transferencias corrientes	62.427.669,74	66.409.881,04	94,00 %
5 - Ingresos patrimoniales	315.216,49	373.466,49	84,40 %
7 - Transferencias de capital	7.060.165,53	7.604.265,04	92,84 %
8 - Activos financieros	220.027,28	220.027,28	100,00 %
9 - Pasivos financieros	103.197,38	103.197,38	100,00 %
TOTAL	82.438.891,49	87.024.194,80	94,73 %

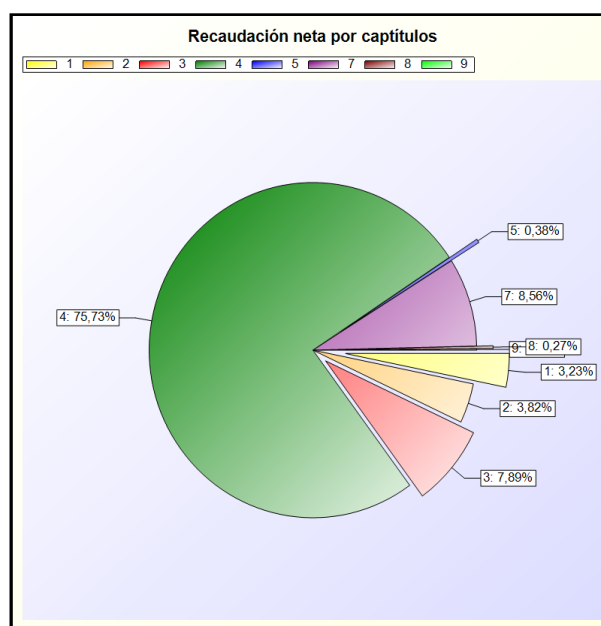
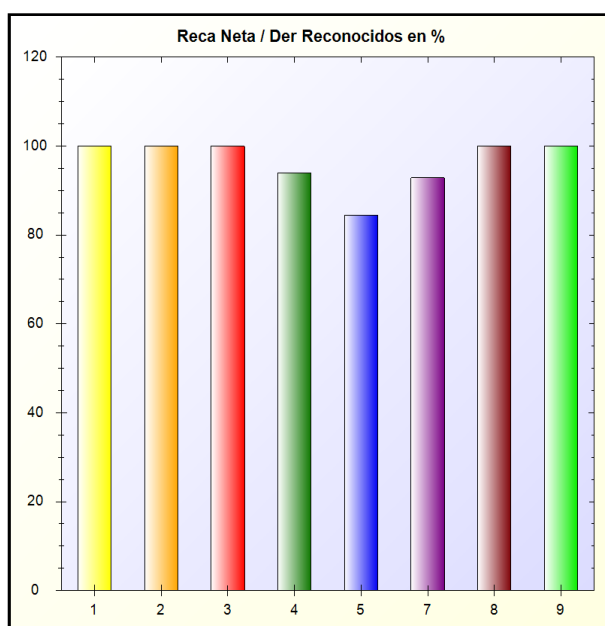

* -> Aporte relativo de cada detalle al valor total del indicador

